

04

PROYECTO:
ZONA PIEL

ETAPAS:
C. SALINA CRUZ - C. TAXCO - C. NUEVO VALLARTA - C. PLAN DE SAN LUIS



Z-02
ZONA 2
CULTURAL - OCIO



IMPLAN



LEÓN
AYUNTAMIENTO 2021-2024

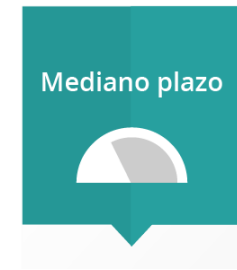

IMPACTO SOCIAL

04

PROYECTO:
ZONA PIEL

ETAPAS:
C. SALINA CRUZ - C. TAXCO - C. NUEVO VALLARTA - C. PLAN DE SAN LUIS



IMPLAN



LEÓN
AYUNTAMIENTO 2021-2024

Z-02
ZONA 2
CULTURAL / OCIO

4. Proyecto: Zona Piel

- Para estas vialidades se plantea cambio en materialidad en banquetas, dotar de infraestructura y vegetación que contribuyan al mejoramiento de la imagen urbana de la zona.
- Se considera la creación de bahías vehiculares para carga y descarga con el fin de evitar entorpecer el tráfico y ganar espacio de banqueta que responda al tránsito peatonal propio de la zona.

Z-02
ZONA 2
CULTURAL / OCIO



ZONA PIEL

ESTADO ACTUAL

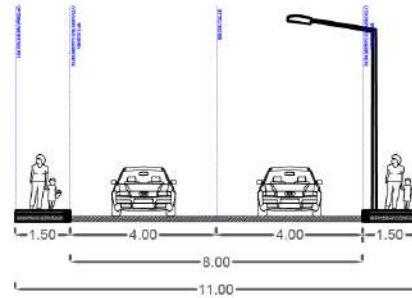

PROPUESTA

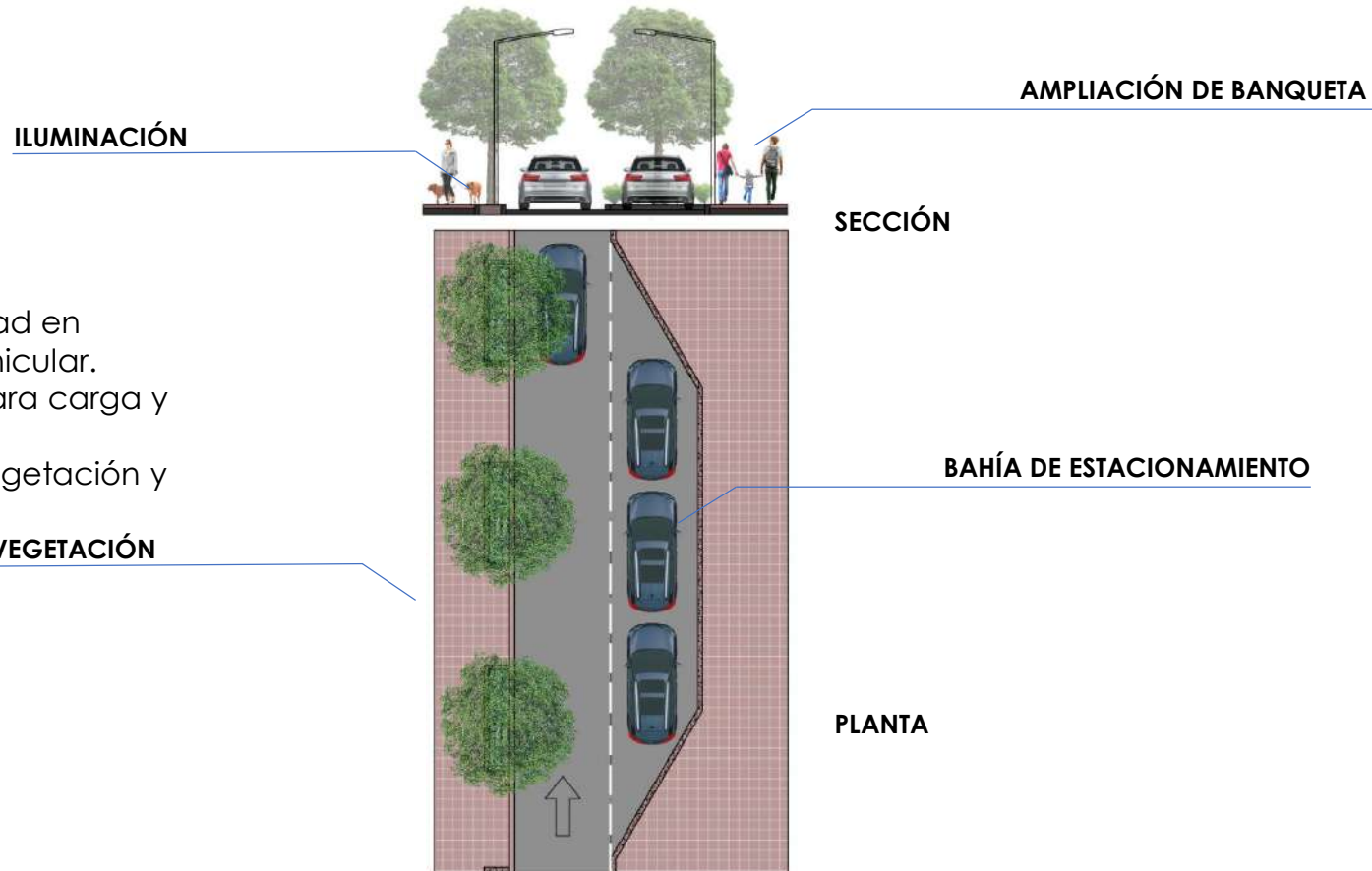

INTERVENCIÓN:

- Cambio de materialidad en banqueta y arroyo vehicular.
- Creación de bahías para carga y descarga.
- Implementación de vegetación y mobiliario.

4. Proyecto: ZONA PIEL



PROYECTO ZONA PIEL: 1.10 KM



IMPLAN



LEÓN
AYUNTAMIENTO 2021-2024

4. Proyecto: CALLE NUEVO VALLARTA



SECCIÓN NUEVO VALLARTA



SECCIÓN NUEVO VALLARTA



SECCIÓN ESPAÑITA



IMPLAN



LEÓN
AYUNTAMIENTO 2021-2024

4. Proyecto: CALLE NUEVO VALLARTA

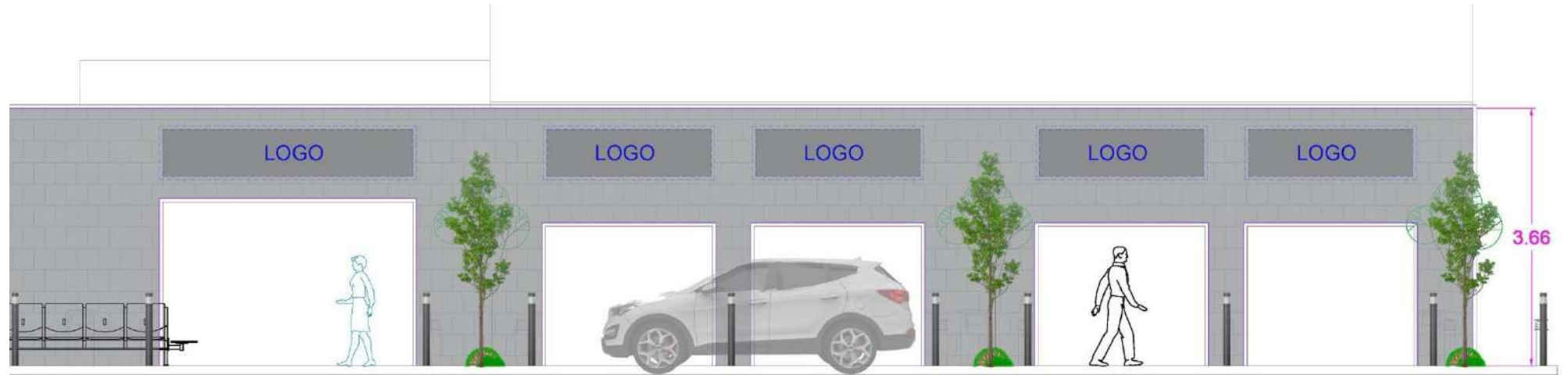
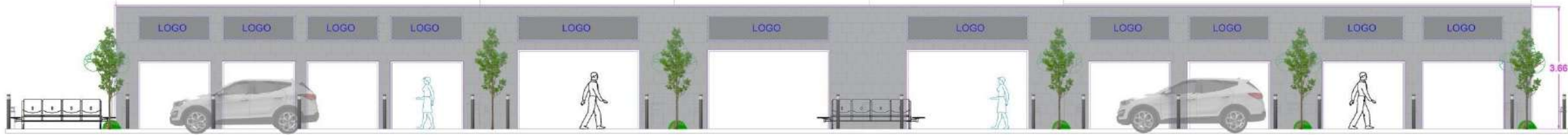

LIMPIDO *estacite*
Estructura fina pero firme de perfil de acero característico la aliaja refinada y crea un balance urbano muy insuave.

FICHA TÉCNICA BA03

CARACTERÍSTICAS

- ESTRUCTURA: Acero soldado
- ACABADO: Acero terminado de protección o acero inoxidable
- ASIENTO: Perfil de varillas de acero de tipo de chomero.
- COLORES: Terminación de pinturas de políster.
- ANCLAJE: Varillas recocidas MIG.

MARKA



DIMENSIONES

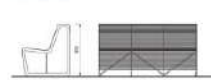

MODELO LIP25

ELK

Estructura de fundación de aluminio reciclado y totalmente reciclable, anclaje en el pavimento con chomero forjado.

FICHA TÉCNICA BPO2

CARACTERÍSTICAS

- ESTRUCTURA: ALUMINIO
- ACABADO: FINISA POLIÉSTER
- COLORES: GRIS OSCURO O GRIS CLARO
- ANCLAJE: TAQUETEADO A PISO.

MARKA



BASURERO RADIUM KR120

Su estructura de acero galvanizado puede pintarse con cualquier color estándar. Su puerta se abre hacia el frente mediante un mecanismo de elevación y cierre en un pivote integrado en la parte superior para mayor confort. Puede fijarse directamente sobre una base de concreto o pavimento.

DIMENSIONES



FICHA TÉCNICA C802

CARACTERÍSTICAS

- ESTRUCTURA: PLANOVA DE ACERO GALVANIZADO
- ACABADO: FINISA POLIÉSTER
- COLORES: GRIS OSCURO O GRIS CLARO
- ANCLAJE: SOBRE BASE DE CONCRETO O PAVIMENTO.

MARKA



DIMENSIONES



ILUMINACIÓN URBANA LED MODELO POSIDON 8

Cuerpo de iluminación en aluminio puro inyectado a presión con acabados oxidados y resina. Poste de acero cubierto con pintura tipo políster aplicada electrostáticamente. Garantía 10 años con proveedor.

FICHA TÉCNICA LU01

CARACTERÍSTICAS

- ESTRUCTURA: ALUMINIO INYECTADO A PRESIÓN.
- POSTE DE ACERO
- ACABADO: PINTURA POLIÉSTER
- COLORES: NEGRO, GRIS OSCURO
- ANCLAJE: SOBRE PAVIMENTO.

MARKA



DIMENSIONES



IMPLAN



LEÓN
AYUNTAMIENTO 2021-2024

4. Proyecto: CALLE NUEVO VALLARTA



IMAGEN OBJETIVO



IMPLAN



LEÓN

AYUNTAMIENTO 2021-2024

4. Proyecto: PUBLICIDAD EXTERIOR ZONA PIEL

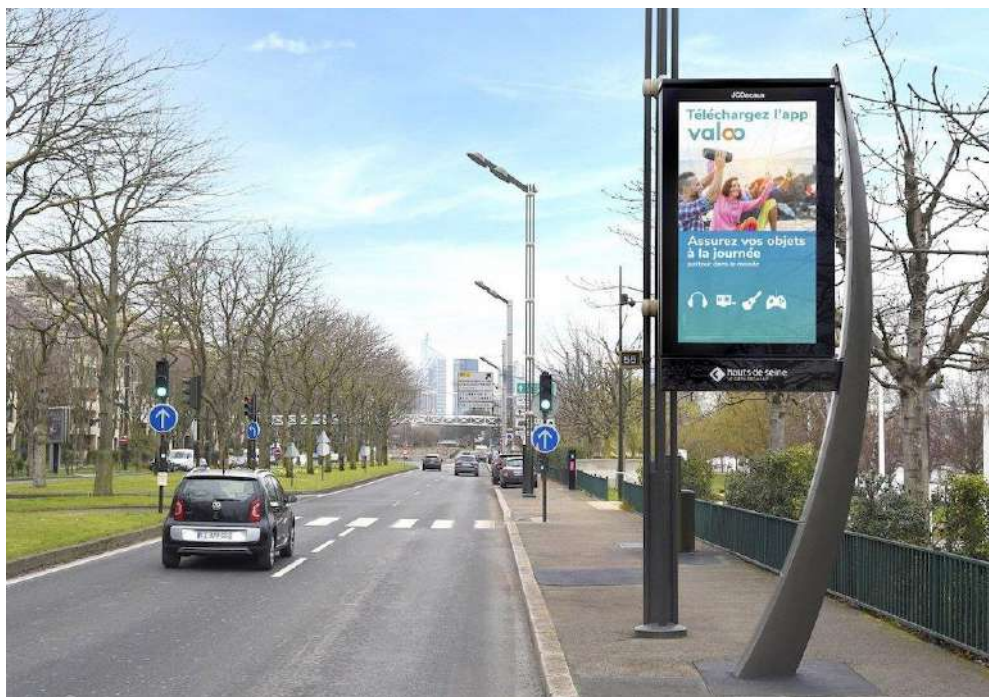
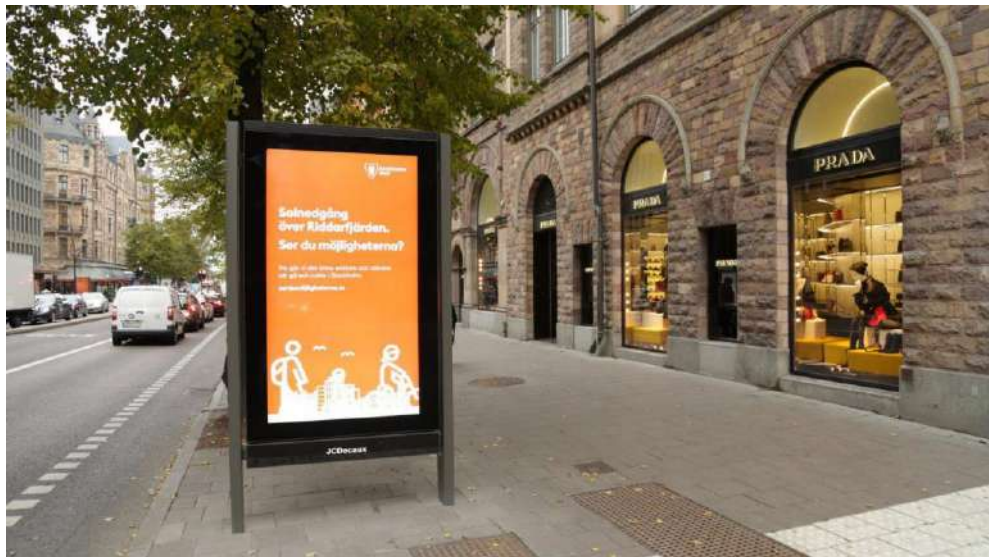

IMPLAN



LEÓN
AYUNTAMIENTO 2021-2024